OrdaSoft

Av Belgrano 4500 (1 cuadra al Sur)

Precio: consultar precio USD

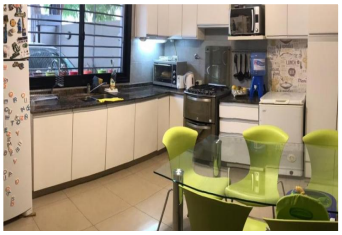

Dirección: Maldonado 4500

Descripción: Hermosa casa en una zona super tranquila a solo una cuadra de Av Belgrano 4500 (hacia el Sur) En Planta baja cuenta con living comedor, cocina amplia, una gran galeria cerrada, jardín y dependencia de servicio En Planta alta tiene una sala de estar amplia, 3 habitaciones de las cuales una es en suite y con vestidor Tiene escritura y todo al día.

Agente: Gustavo Giordano

Propietario: Gustavo Giordano, gustavog@kahal.com.ar

Contactos: 381 643 5359

Tipo listado: Propiedad en venta

Ambientes: 8

Baños: 3

Dormitorios: 3

Propiedad: Casa

Tamaño terreno: 176

Sup. de la propiedad: 187

Garages: 2

Exterior: Garage, Jardín
Interior: Aire Acondicionado
Specific: Dependencia de Servicio