OrdaSoft

Tafí del Valle, 3 Dor

Precio: consultar precio USD

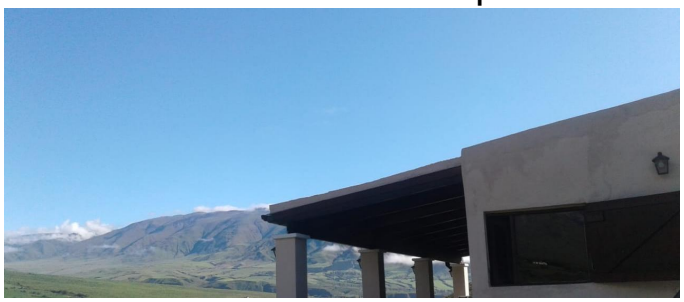
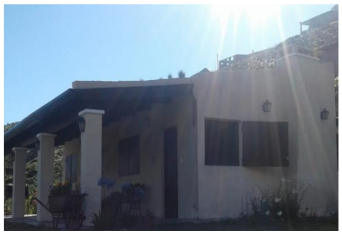

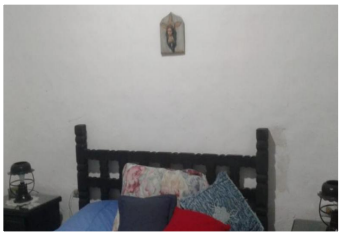

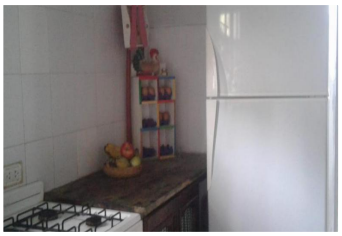

Dirección: Tafí del Valle

Descripción: Hermosas vistas y lugar inigualable! Esta casa tiene 3 dormitorios, 1 baño y ante-baño, Living-comedor con hogar, cocina, lavadero, Galería grande.A solo 10 minutos de la villa, al lado del arroyo Morales, rodeada de montañas, venir a tu casa sera un placer!

Agente: Gustavo Giordano

Propietario: Gustavo Giordano, gustavog@kahal.com.ar

Contactos: 381 643 5359

Tipo listado: Propiedad en venta

Ambientes: 7

Baños: 2

Dormitorios: 3

Propiedad: Casa de Campo

Tamaño terreno: 1000

Sup. de la propiedad: 140