OrdaSoft

Tafí del Valle, B Los Alisos

Precio: consultar precio USD

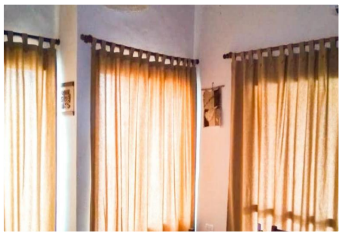

Dirección: Tafí del Valle, Los Alisos

Descripción: Con vista al espejo de agua y los cerros, en un terreno de 900m², esta hermosa propiedad puede ser la fuente de alegría para tu familia! La propiedad tiene living comedor luminoso y con hermosa panorámica, cocina, 3 dormitorios (1 en suite), 2 baños, lavadero, galería con asador y garage cubierto para 2 vehículos. En total la propiedad tiene 180m². Tiene escritura y todos los impuestos al día.

Agente: Gustavo Giordano

Propietario: Gustavo Giordano, gustavog@kahal.com.ar

Contactos: 381 643 5359

Tipo listado: Propiedad en venta

Ambientes: 10

Baños: 2

Dormitorios: 3

Propiedad: Casa

Tamaño terreno: 900

Sup. de la propiedad: 180

Garages: 2

Exterior: Garage, Jardín
Interior: Aire Acondicionado
Specific: Balcón